

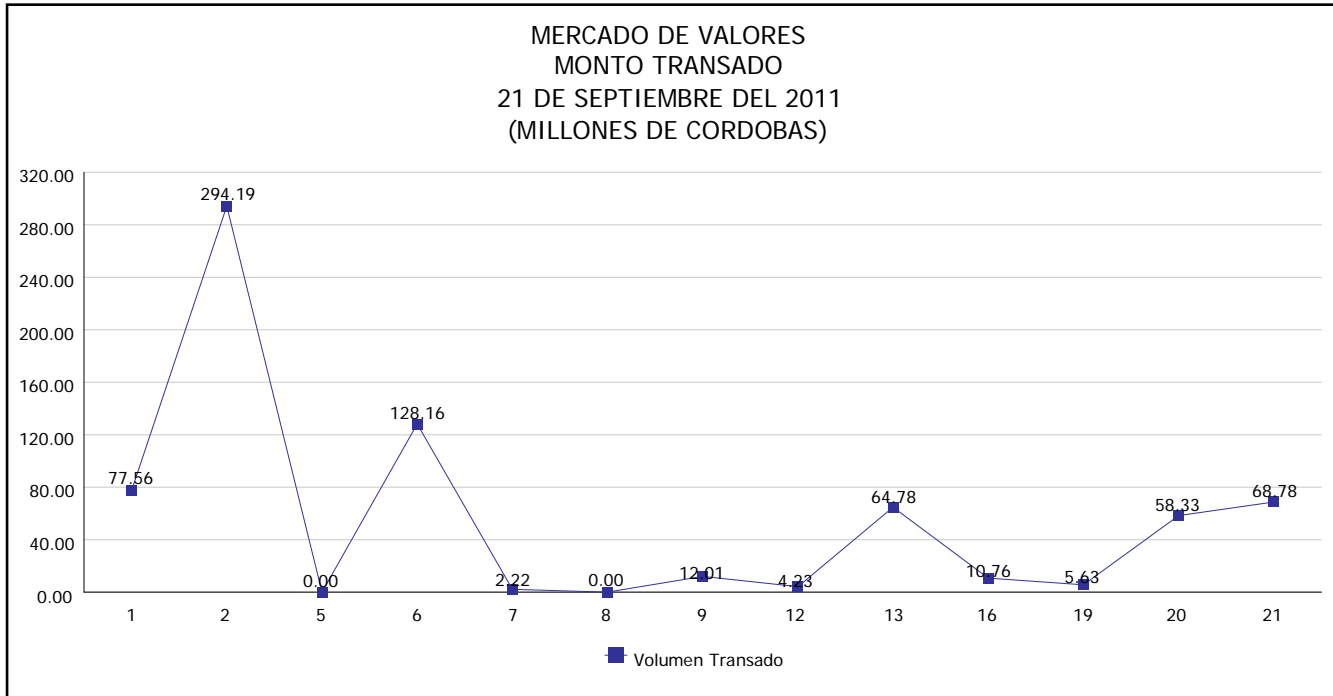

INTENDENCIA DE VALORES INFORME DIARIO MERCADO DE VALORES DE NICARAGUA

Superintendencia de Bancos y de Otras
Instituciones Financieras de Nicaragua



Del 1 al 21 de Septiembre del 2011, en el mercado de valores se han transado C\$ 726,662,939.38

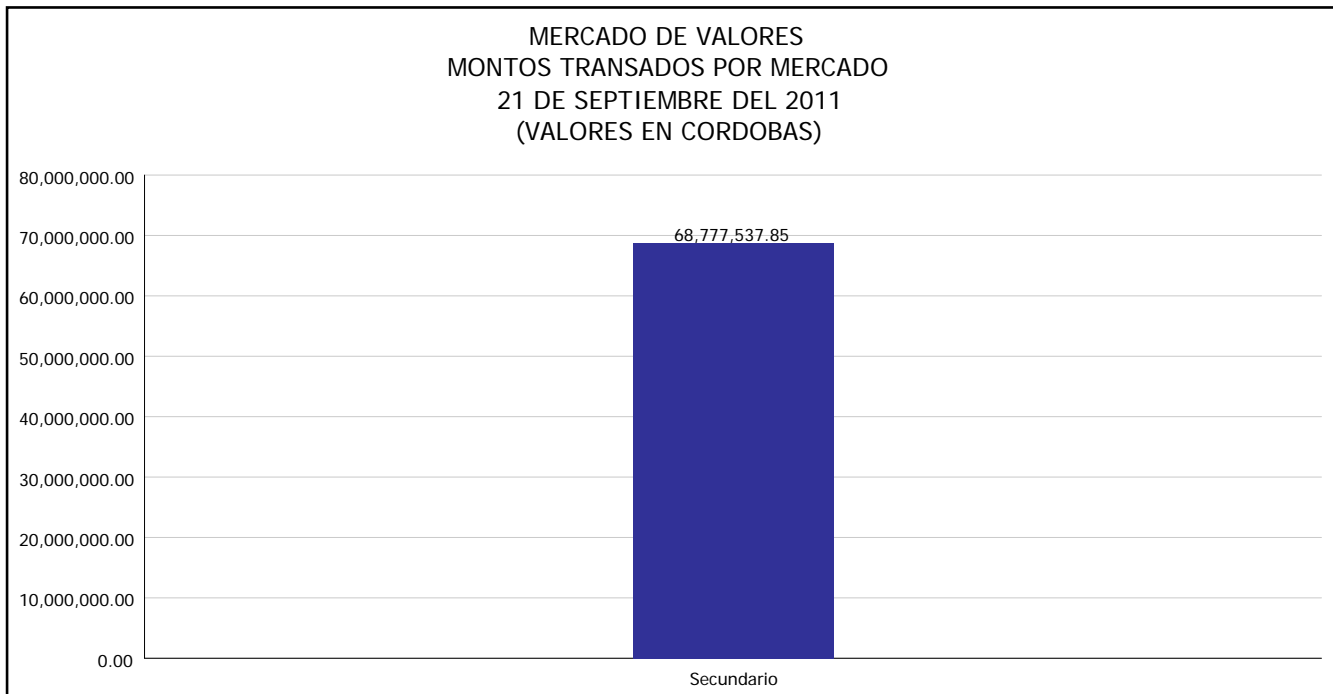



INTENDENCIA DE VALORES INFORME DIARIO MERCADO DE VALORES DE NICARAGUA

Superintendencia de Bancos y de Otras
Instituciones Financieras de Nicaragua

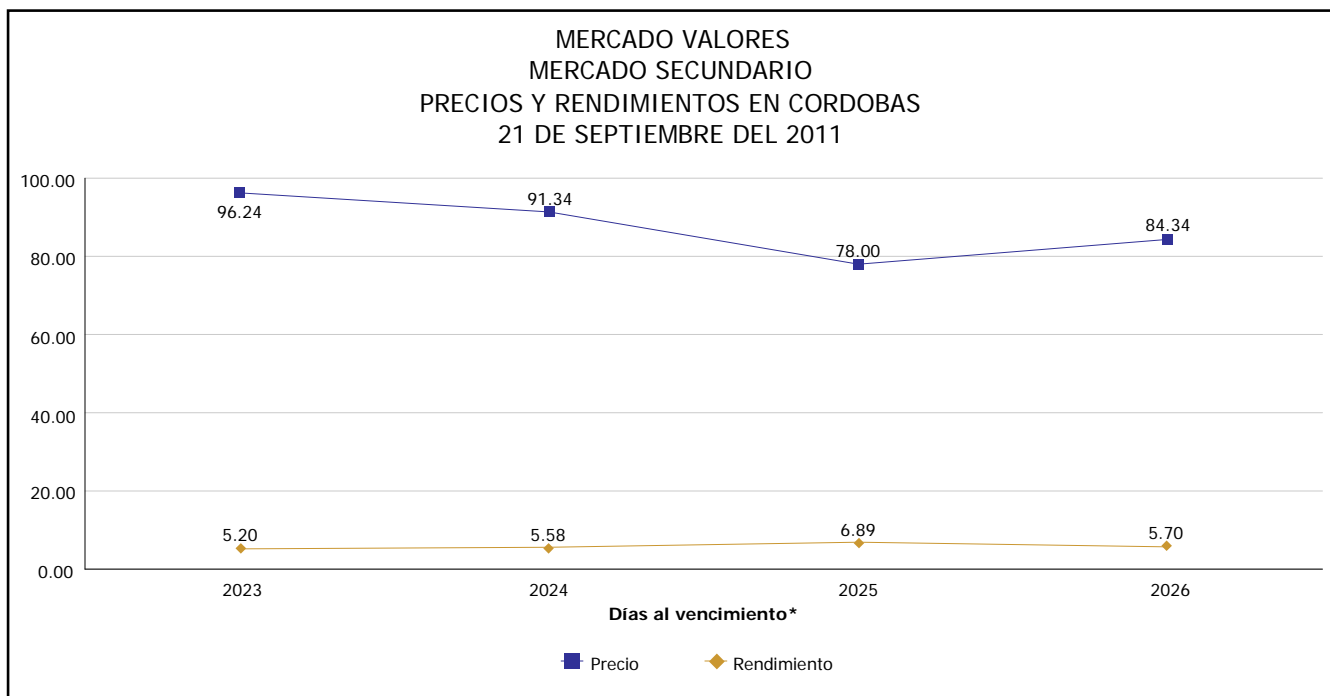
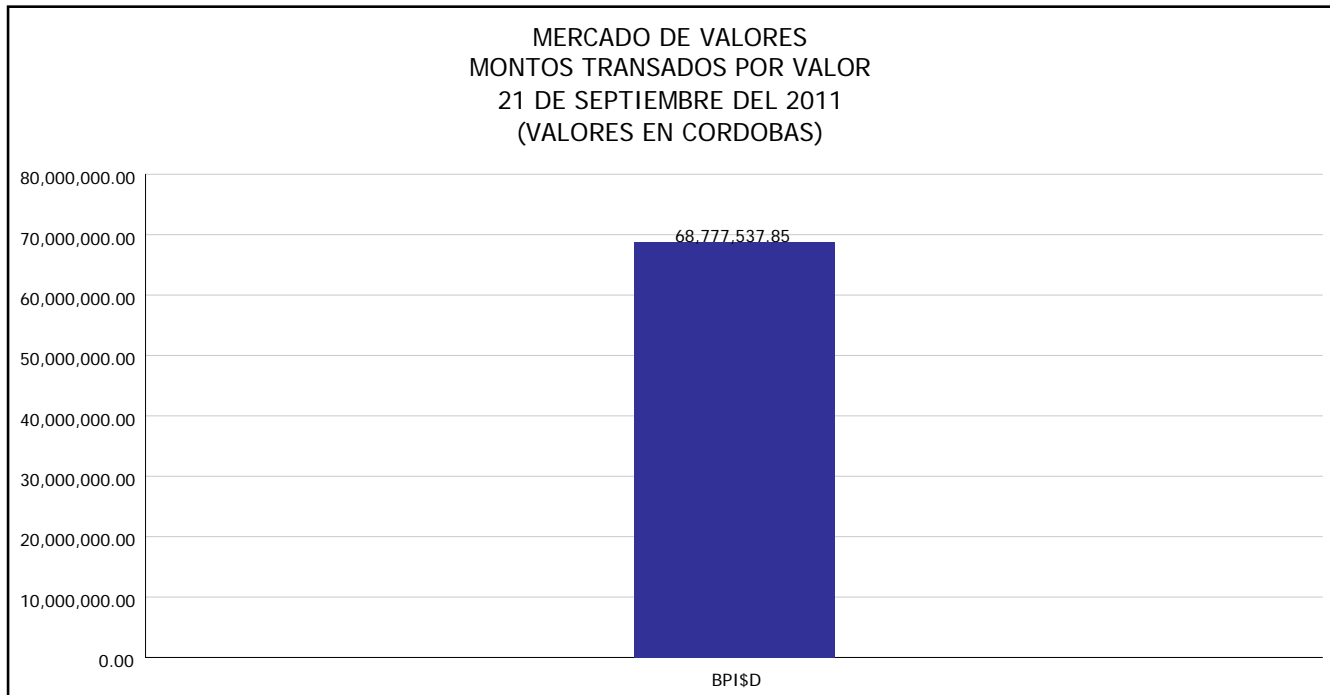

*Para los BPI se presentan años al vencimiento

Fuente: Bolsa de Valores de Nicaragua



Superintendencia de Bancos y de Otras
Instituciones Financieras de Nicaragua

**INTENDENCIA DE VALORES
INFORME DIARIO
MERCADO DE VALORES DE NICARAGUA**

HECHOS RELEVANTES EN MERCADOS INTERNACIONALES

Las acciones estadounidenses cerraron el miércoles con una caída de más del 2 por ciento luego de que la Reserva Federal dijo que la economía enfrenta "significativos riesgos", y pese a que anunció medidas para estimular el crecimiento.

La Fed, tal como se esperaba, dijo que comprará más títulos del Tesoro a largo plazo en un esfuerzo por reducir las tasas. Al mismo tiempo, sin embargo, el comité de política monetaria advirtió de que "existen significativos riesgos negativos para la perspectiva económica", espantando a los inversores.

El programa de la Fed de 400,000 millones de dólares, bautizado "Operation Twist" por el mercado, es la medida más reciente destinada a reavivar la economía, que lucha por repuntar desde la crisis financiera del 2008.

Los inversores son menos optimistas tras los esfuerzos previos, particularmente a la luz del propio comunicado de la Fed resaltando riesgos económicos.

"Probablemente la declaración más fuerte es cuando mencionó 'significativos riesgos a la baja'", dijo Alan Valdez, director de operaciones en piso de DME Securities en Nueva York. "Teniendo en cuenta que hemos consumido ya más de 1 billón de dólares, y que la aguja no se ha movido para nada", agregó.

PRINCIPALES INDICES BURSATILES EE-UU				
INDICES	CIERRE DEL DIA		VARIACIONES	
	20/09/2011	21/09/2011	ABSOLUTA	RELATIVA
Dow Jones	11.408.66	11,124.84	- 283.82	2.49 %
Nasdaq	1,204.09	2,538.19	- 52.05	2.01 %
S&P	1,202.09	1,166.76	- 35.33	2.94 %